

Lav startliste til en parturnering

I dette dokument vises først hvordan tilmelder deltager til en parturnering ud fra "Vedligehold tilmeldinger".

Herefter dannes en startliste til en parturnering med 16 par.

1) Tryk "Vedligehold startliste"

The screenshot shows the BridgeCentral software interface. The main window title is "BridgeCentral - 9999 - *** DBF KURSUSKLUB ***". The interface is divided into several sections:

- Klubturneringer** (Club Tournaments): Includes filters for "Klub" (Mandagsklubben), "Periode", and "Vis planlagte".
- Klubturnering - Mandagsklubben**: Shows details for a specific tournament, including "Klubturnering", "Parturering", "Anvend udspil", and "Beskrivelse".
- Turnering** (Tournament): Displays details for a tournament, including "Turnering Mitchell, 18 par", "Date 07-01-2019", "Turneringsform Par-turnering", "Sektion 1", "Række A-rækken", "MP-tildeling Bronze", "Handicapudregning Ja", "Gns. handicap ---", and "Handicappremier Nej".
- Turneringsafvikling** (Tournament Management): This section is highlighted with a red box and contains several buttons: "Vedligehold startliste" (circled in red), "Angiv startscore", "Indlæs kortfordelinger", "Udskriv kortfordelinger", "Udskriv startdata", "Startdata til hjemmeside", and "Start BridgeMate".
- Detaljer** (Details): A sidebar menu with options like "Turneringsafvikling", "Tilmeldinger", "Startliste", "Kortfordelinger", "Indtastet score", and "Resultater".
- Footer**: Shows "Brugernavn: Kursusklubben", "BridgeCentral version : 3.2.8", and "Databaseserver: (Local)".

Dette virker når der oprettet turneringsdata.

Man kan så snart klubturneringen er oprettet tilmelde deltagere via punktet "Tilmeldinger" (grøn boks).

2) Først skal der tilmeldes deltagere til turneringen. Tryk "Vedligehold tilmeldinger".

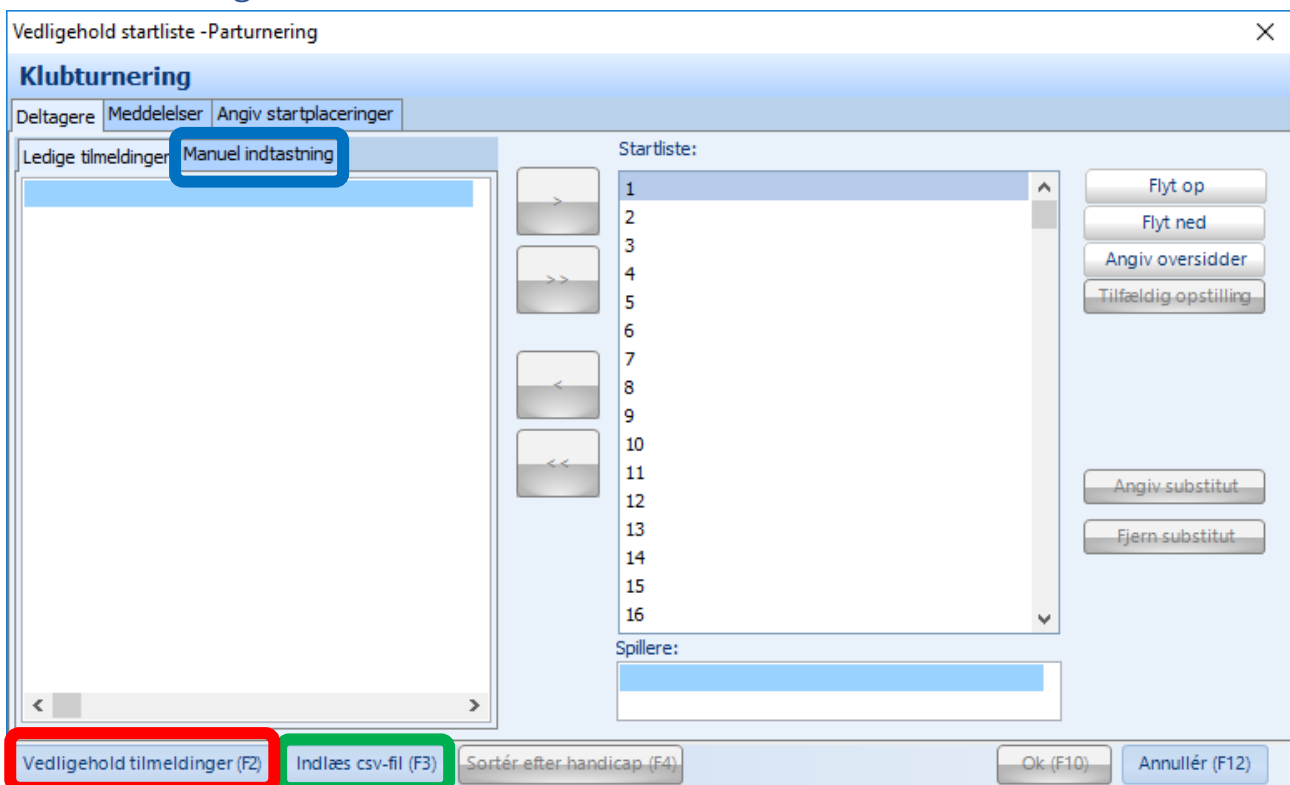

I denne vejledning vises hvordan der tilmeldes deltagere fra "Vedligehold tilmeldinger" (rød boks).

Man kan også tilmelde deltagere vha. en CSV-fil (grøn boks) eller via "Manuel indtastning" (blå boks).

3) Deltagerne tilmeldes turneringen

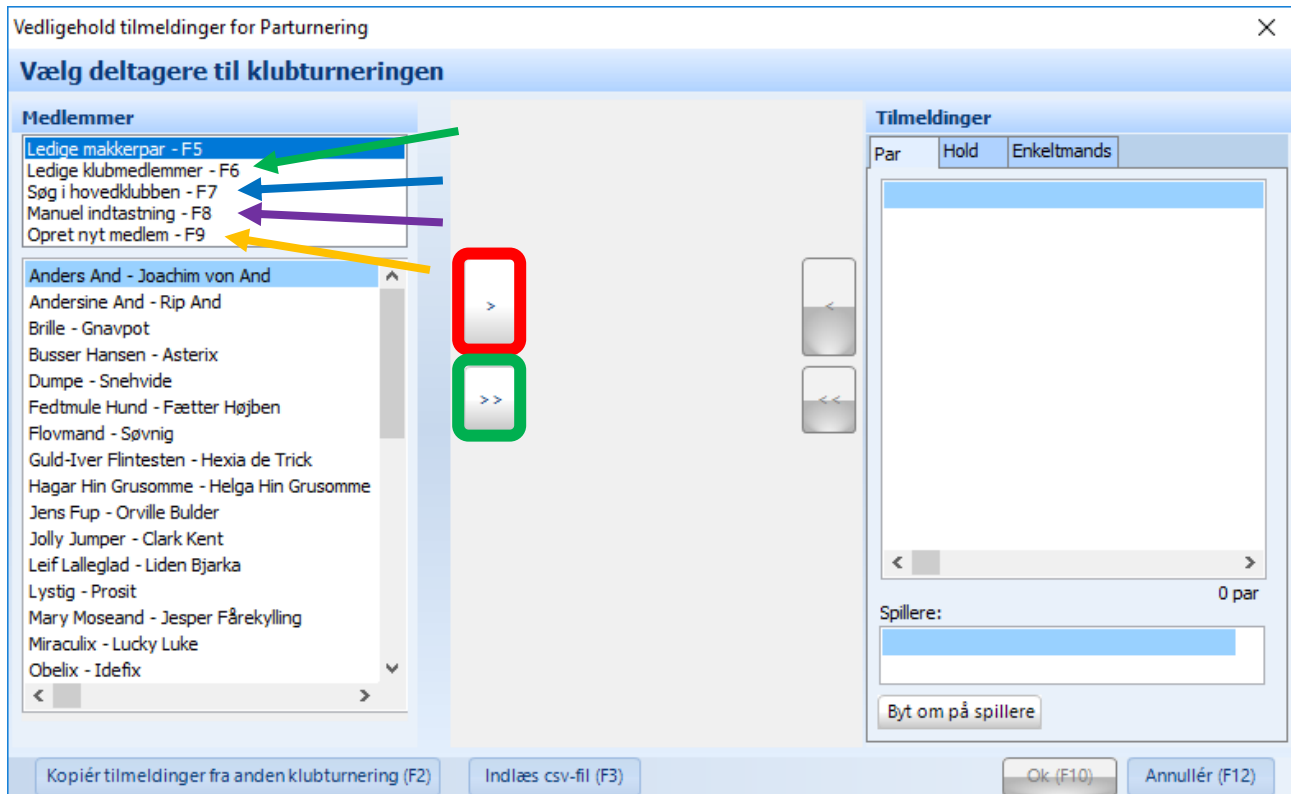

Tilmeldingen sker her fra listen over ledige makkerpar som er tilknyttet klubben (spilletidspunktet). Man kan vælges at tilmelde et makkerpar ad gangen (rød boks) eller alle ledige makker på en gang (grøn boks).

Hvis der skal sammensættes et par af medlemmer som ikke er tilknyttet klubben (spilletidspunktet), kan dette gøres fra "Ledige klubmedlemmer" (grøn pil).

Hvis der skal sammensættes et par af spillere som er ikke tilknyttet klubben (spilletidspunktet), men er medlem af hovedklubben (foreningen), kan dette gøres fra "Søg i hovedklubben" (blå pil). Se pkt. 3a) nedenfor.

Hvis en spiller, som ikke er medlem af nogen DBf-klub skal deltage, og den pågældende ikke skal være medlem af nogen klub, kan det gøres fra "Manuel indtastning" (lilla pil). Vær opmærksom på at spilleren skal tildeles et handicap, hvis der er handicapberegning i turneringen. Se pkt. 3b) nedenfor

Hvis en spiller, som ikke er medlem af hovedklubben (foreningen), men som skal være det fremover, kan man vælge "Opret nyt medlem" (orange pil). Vær opmærksom på, at man godt kan være medlem af hovedklubben uden at betale kontingent. Et medlem der er oprettet på denne måde vil til fremtidige turneringer kunne findes via "Søg i hovedklubben". Se pkt. 3c) nedenfor.

3a) Søg i hovedklubben

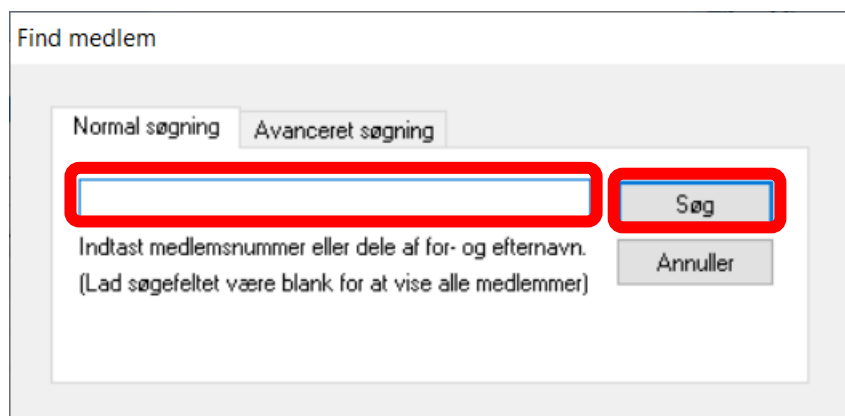

Find medlem

Normal søgning Avanceret søgning

Søg

Indtast medlemsnummer eller dele af for- og efternavn.
(Lad søgefeltet være blankt for at vise alle medlemmer)

Annuller

Her er valgt "Søg i hovedklubben". Man kan nu indtaste medlemsnummer eller dele af for- og efternavn i søgefeltet. Hvis søgefeltet er tomt når der trykkes "Søg", vil man få en liste over alle medlemmer i klubben.

3b) Manuel indtastning

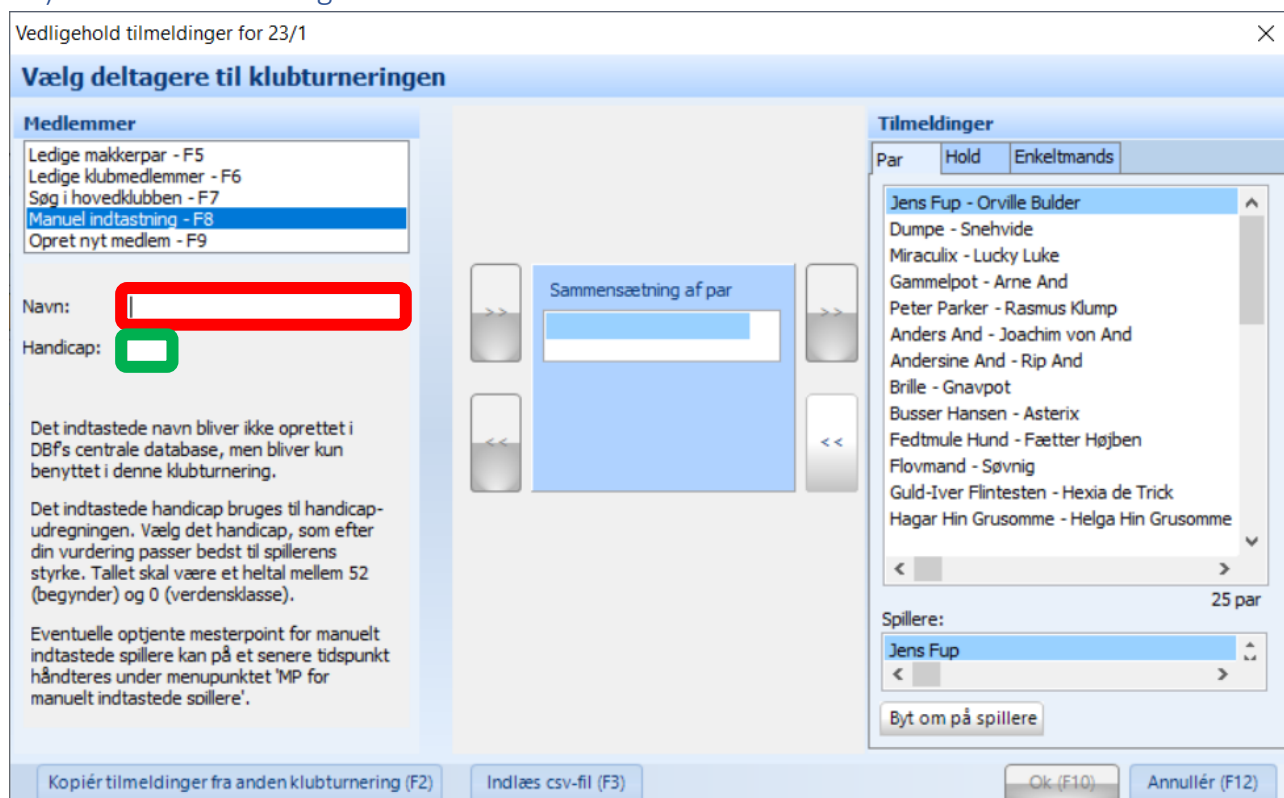

Vedligehold tilmeldinger for 23/1

Vælg deltagere til klubturneringen

Medlemmer

- Ledige makkerpar - F5
- Ledige klubmedlemmer - F6
- Søg i hovedklubben - F7
- Manuel indtastning - F8**
- Opret nyt medlem - F9

Navn:

Handicap:

Det indtastede navn bliver ikke oprettet i DBF's centrale database, men bliver kun benyttet i denne klubturnering.

Det indtastede handicap bruges til handicapudregningen. Vælg det handicap, som efter din vurdering passer bedst til spillerens styrke. Tallet skal være et heltal mellem 52 (begynder) og 0 (verdensklasse).

Eventuelle optjente mesterpoint for manuelt indtastede spillere kan på et senere tidspunkt håndteres under menupunktet 'MP for manuelt indtastede spillere'.

Tilmeldinger

Par	Hold	Enkeltmands
Jens Fup - Orville Bulder		
Dumpe - Snehvide		
Miraculix - Lucky Luke		
Gammelpot - Arne And		
Peter Parker - Rasmus Klump		
Anders And - Joachim von And		
Andersine And - Rip And		
Brille - Gnavpot		
Busser Hansen - Asterix		
Fedtmule Hund - Fætter Højben		
Flovmand - Søvnig		
Guld-Iver Flintesten - Hexia de Trick		
Hagar Hin Grusomme - Helga Hin Grusomme		

Spillere: Jens Fup

Byt om på spillere

Kopiér tilmeldinger fra anden klubturnering (F2) Indlæs csv-fil (F3) Ok (F10) Annullér (F12)

Her er valgt "Manuel indtastning". Man kan nu indtaste et navn (rød boks) og et handicap (grøn boks). Handicappet skal være et helt tal.

3c) Opret nyt medlem

Nyt medlem ×

Hvordan vil du tilmelde eller oprette det nye medlem?

eg vil søge efter personen i DBf's medlemsdatabase og hente alle oplysninger herfra.

eg kender medlemmets DBf medlemsnummer og vil hente alle oplysninger fra DBf's medlemsdatabase.
Indtast medlemsnr:

eg vil selv indtaste medlemmets navn og adresse. Denne mulighed opretter et nyt medlem i DBf's centrale database.

Her er valgt "Opret nyt medlem". Man kan nu søge i DBf's medlemsdatabase (rød boks), hente et medlem fra DBf's medlemsdatabase på baggrund af medlemsnummer (grøn boks) eller oprette et helt nyt medlem (blå boks).

4) Første par er tilmeldt. Fortsæt indtil alle tilmeldinger er foretaget.

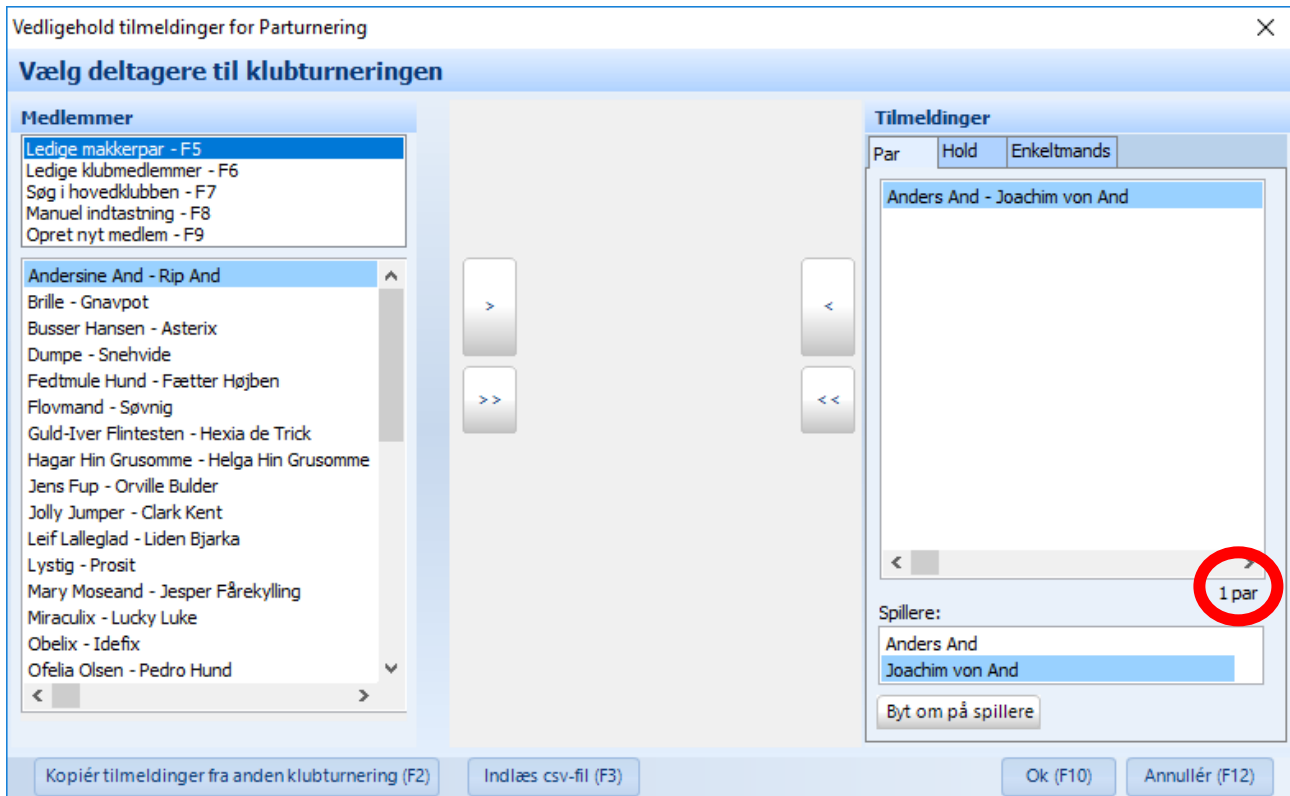

Man kan under listen med tilmeldte deltagere se antallet af tilmeldte par.

5) Når de ønskede deltagere er tilmeldt, trykkes "OK"

Vedligehold tilmeldinger for Parturnering

Vælg deltagere til klubturneringen

Medlemmer

- Ledige makkerpar - F5
- Ledige klubmedlemmer - F6
- Søg i hovedklubben - F7
- Manuel indtastning - F8
- Opret nyt medlem - F9

Peter Parker - Rasmus Klump
Rap And - Rup And
Rødøje Rødhud - Ømfod Hest
Sorteper - Kaptajn Klo
Supermand - Lex Luthor
Vimse Gås - Bedstemor And

Tilmeldinger

Par	Hold	Enkeltmands
Fedtmule Hund - Fætter Højben		
Flovmand - Søvnig		
Guld-Iver Flintesten - Hexia de Trick		
Hagar Hin Grusomme - Helga Hin Grusomme		
Jens Fup - Orville Bulder		
Jolly Jumper - Clark Kent		
Leif Lalleglad - Liden Bjarka		
Lystig - Prosit		
Mary Moseand - Jesper Fårekyling		
Miraculix - Lucky Luke		
Obelix - Idefix		
Ofelia Olsen - Pedro Hund		
Otto Bulder - Amos Langsohm		

18 par

Spillere:
Otto Bulder
Amos Langsohm

Byt om på spillere

Kopier tilmeldinger fra anden klubturnering (F2) Indlæs csv-fil (F3) **Ok (F10)** Annullér (F12)

6) De tilmeldte deltagere kan sorteres enten efter handicap eller alfabetisk rækkefølge eller efter tilmeldingsrækkefølge.

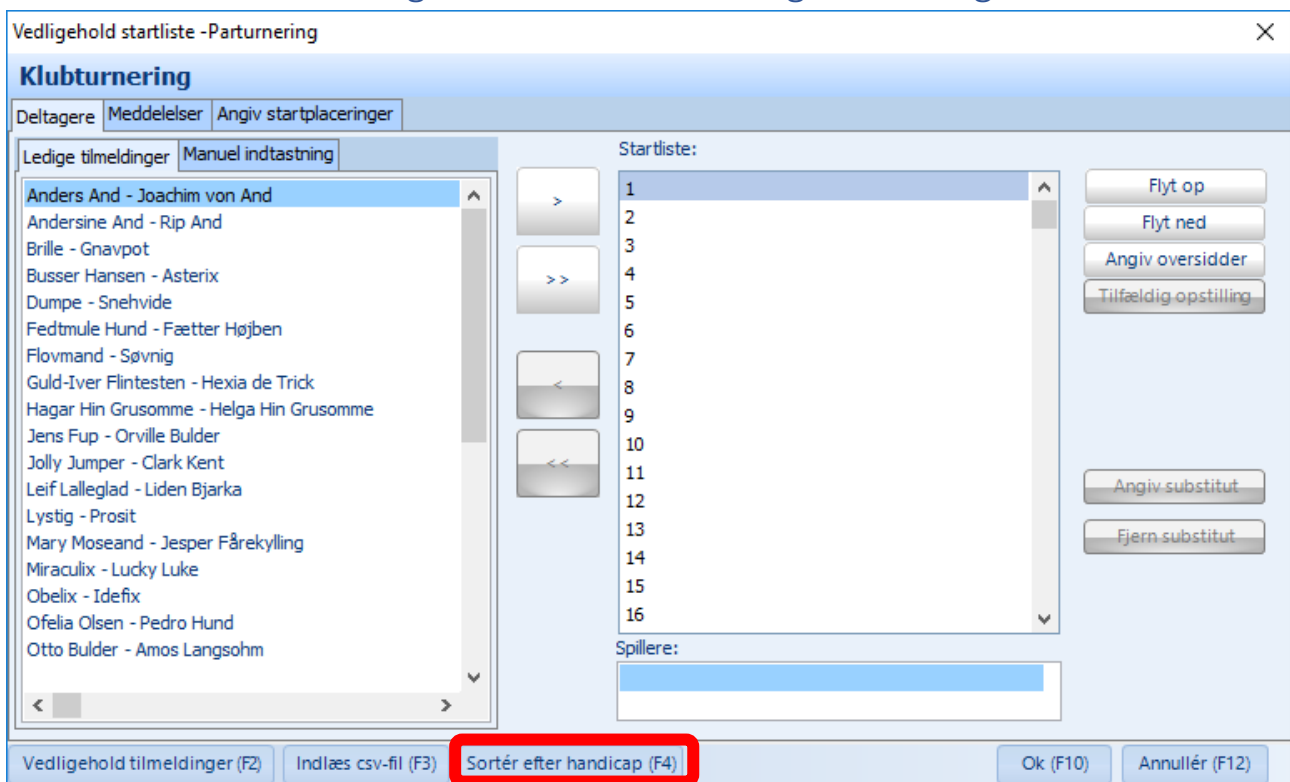

Deltagerne vil i udgangspunktet være sorteret efter tilmeldingsrækkefølge. Et tryk på den røde knap vil sortere efter handicap.

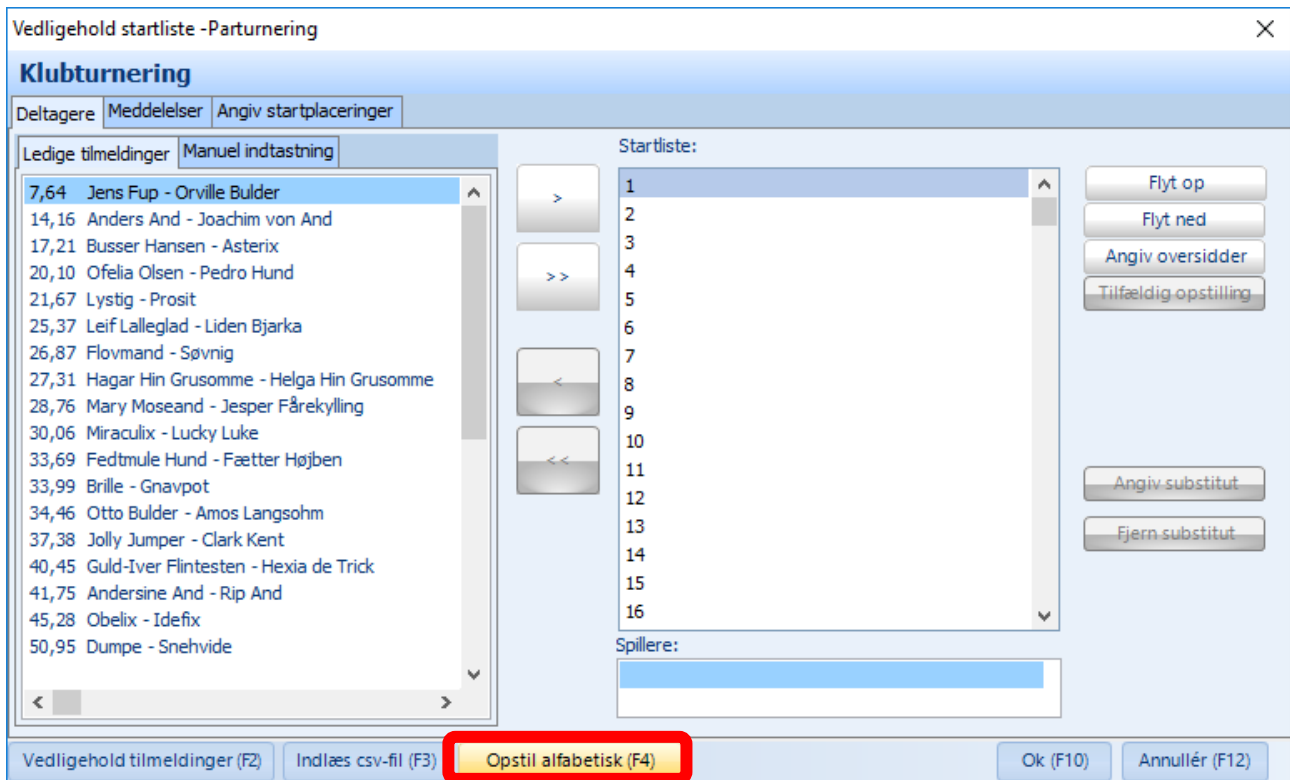

Deltagerne er sorteret efter handicap. Et tryk på den røde knap vil nu sortere alfabetisk.

Sortering efter handicap er især smart, hvis man har flere rækker, som er styrkeinddelte, da man så får opstillet deltagerne efter styrke (handicap).

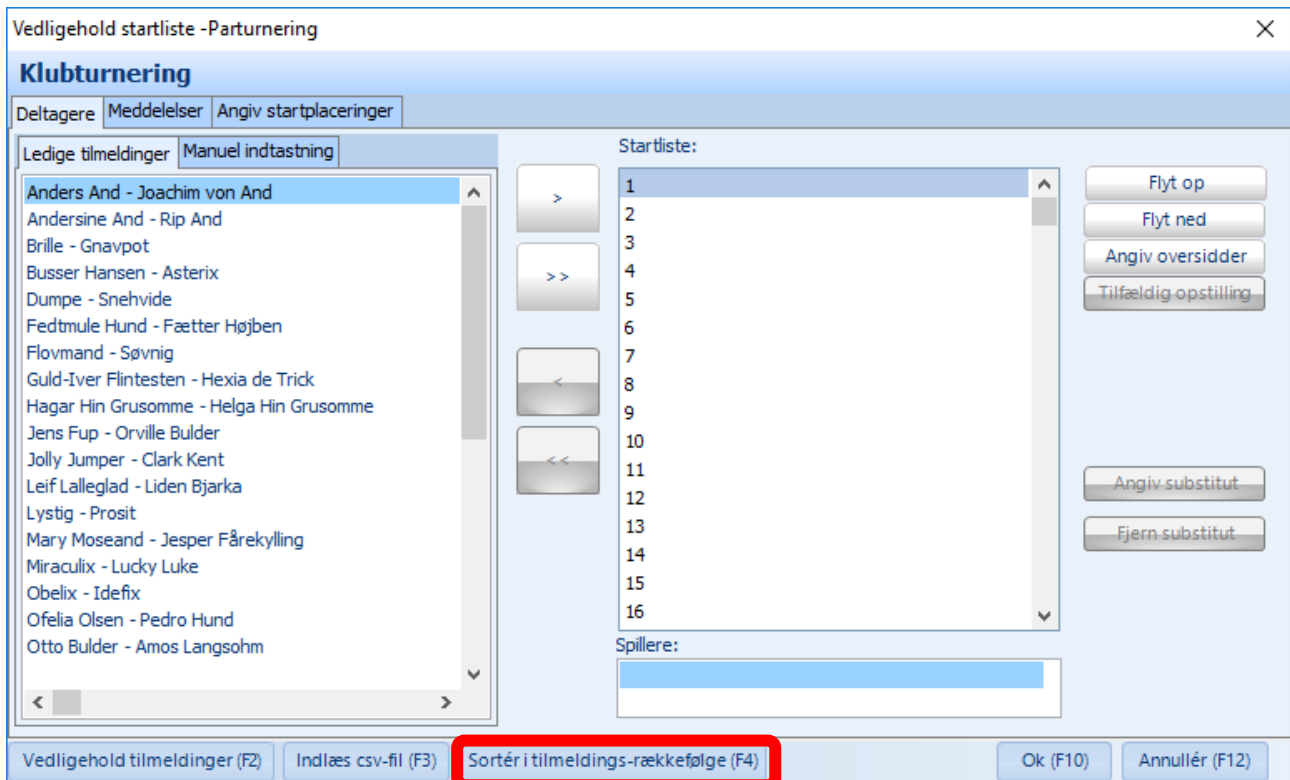

Deltagerne er sorteret alfabetisk. Et tryk på den røde knap vil nu sortere i tilmeldings-rækkefølge.

Sortering i tilmeldingsrækkefølge og alfabetisk vil være den samme, hvis man har overført via dobbeltpil under pkt. 8

7) Når man har valgt sin sortering af parrene, kan de overføres til startlisten.

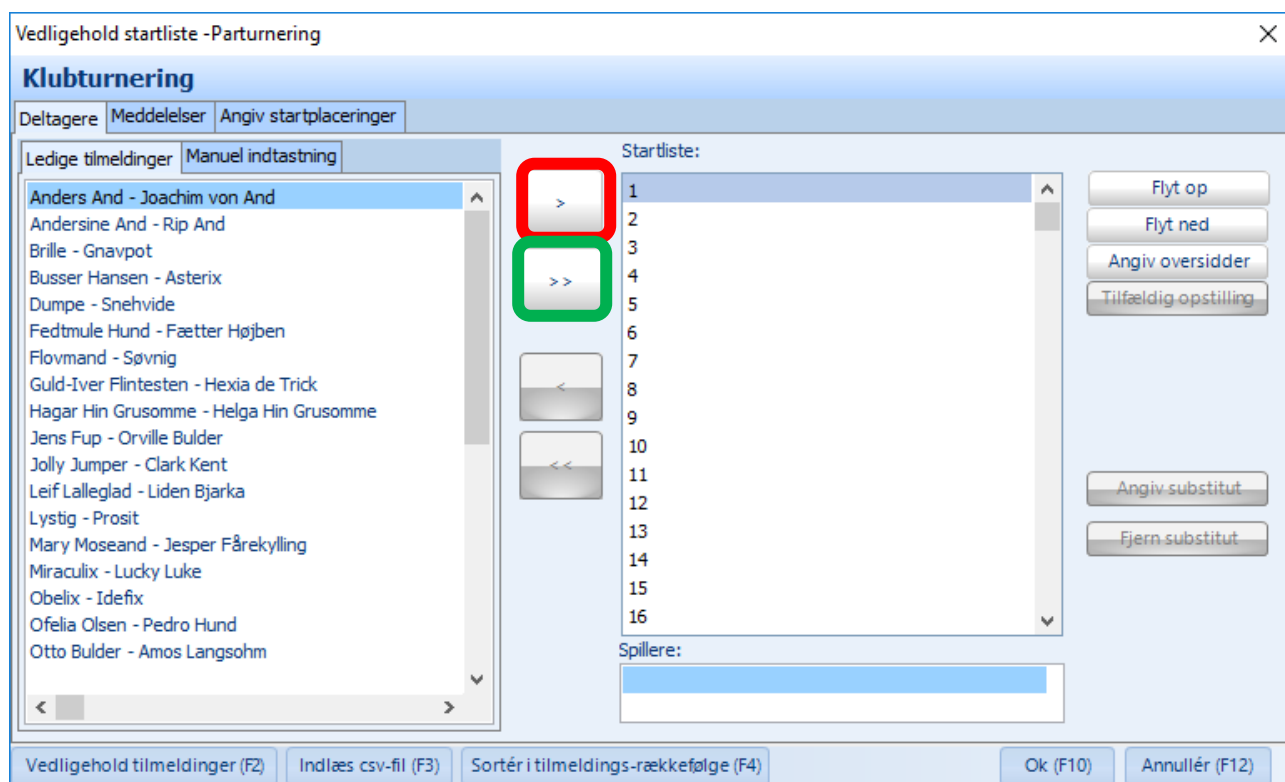

Et tryk på den **røde boks** vil overføre et par ad gangen.

Et tryk på den **grønne boks** vil overføre alle par i rækkefølge efter den nuværende sortering. Hvis der er flere tilmeldte deltagere end pladser på startlisten, vil de sidste deltagere på listen over tilmeldte således ikke komme på startlisten.

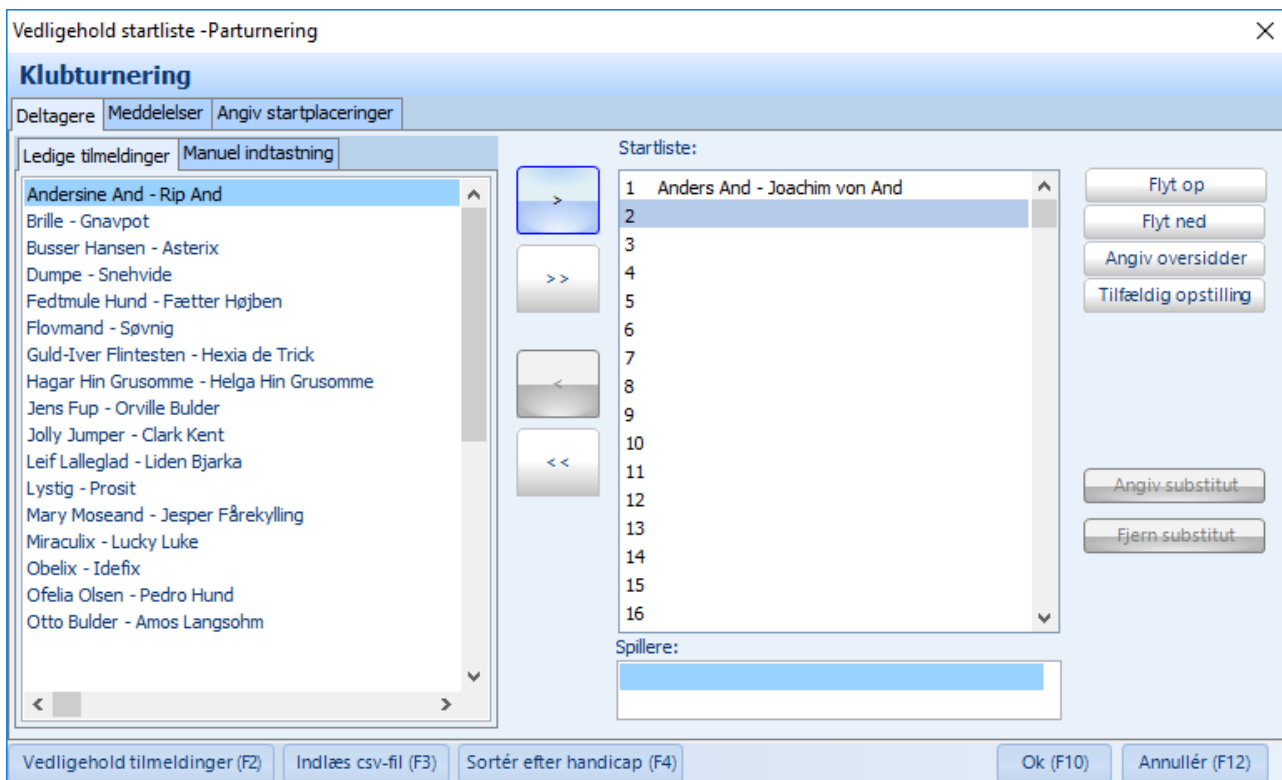

Foreløbig er et par placeret som par nummer 1 på startlisten.

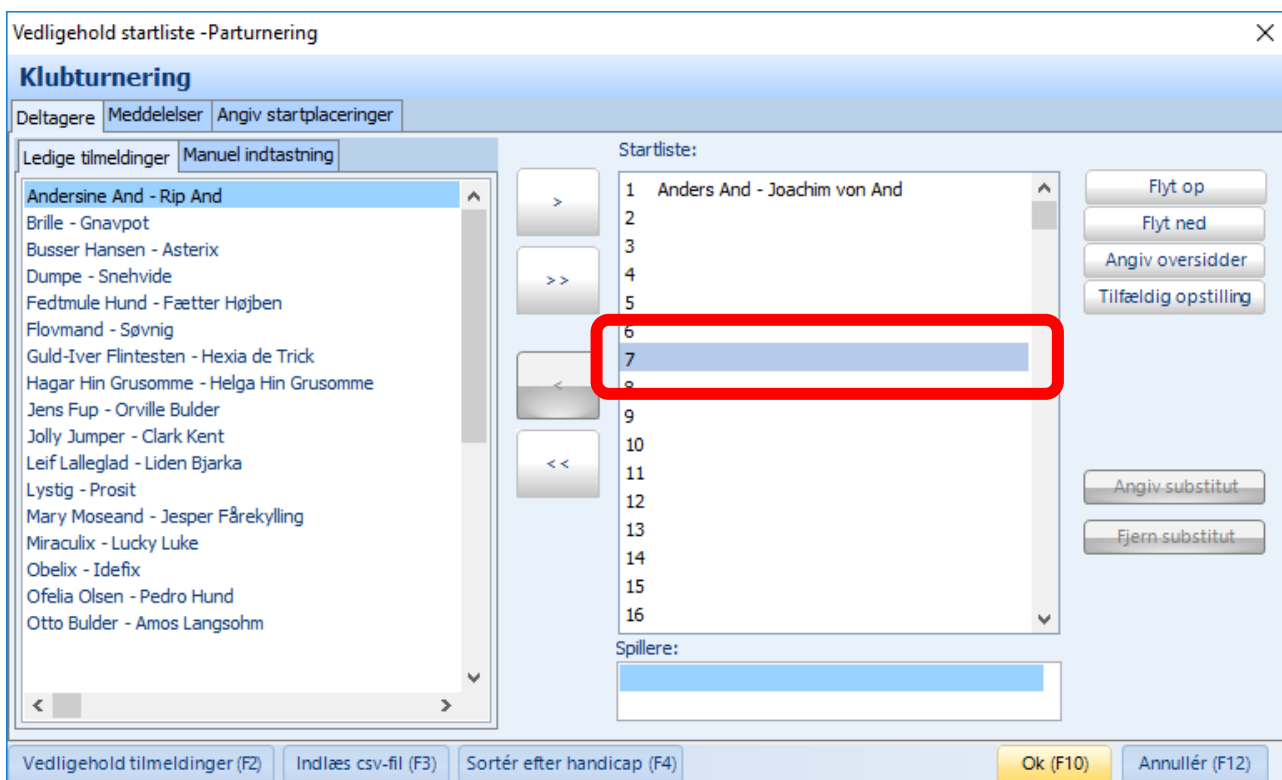

Man behøver ikke at tilmelde par i nummerrækkefølge. Det parnummer som er markeret vil blive tildelt den næste deltager, som overføres til startlisten. Her vil et par bliver tildelt nr. 7 på startlisten.

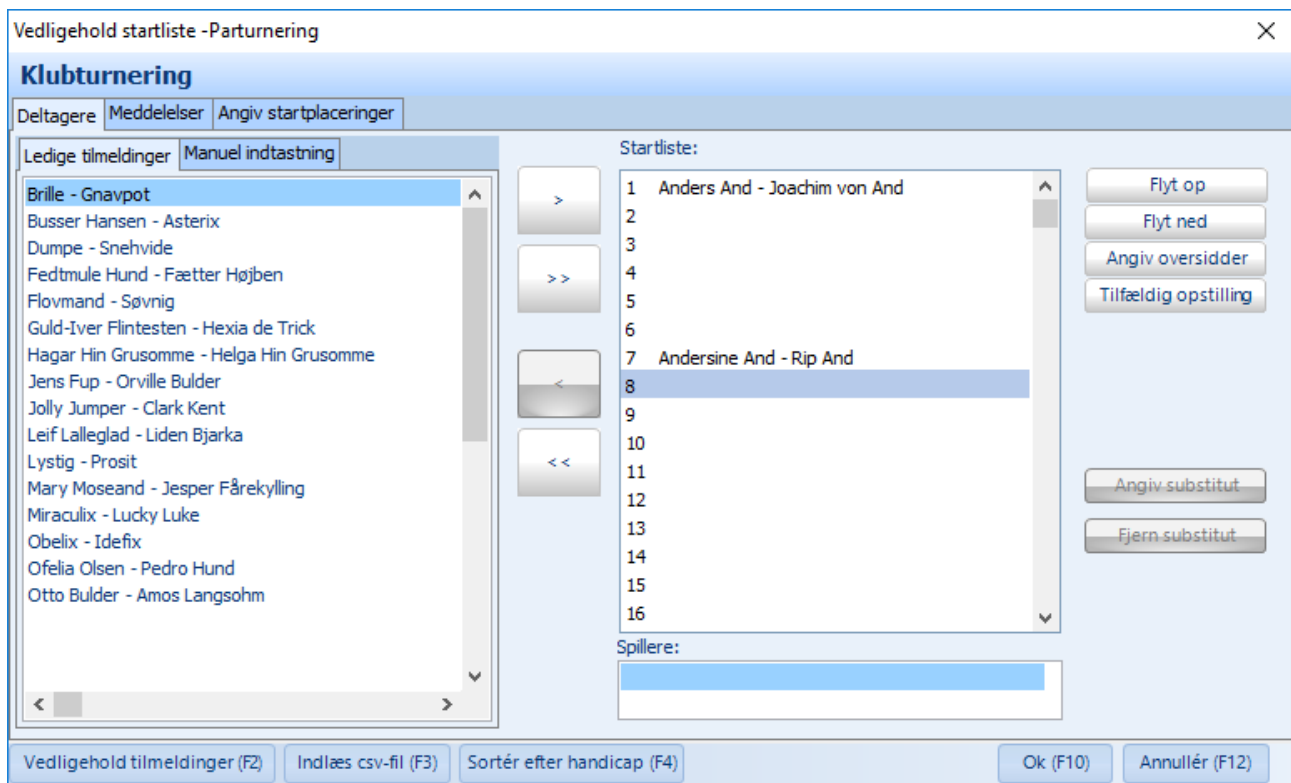

Par nr. 7 er nu anbragt på startlisten.

8) Alle par er tilmeldt.

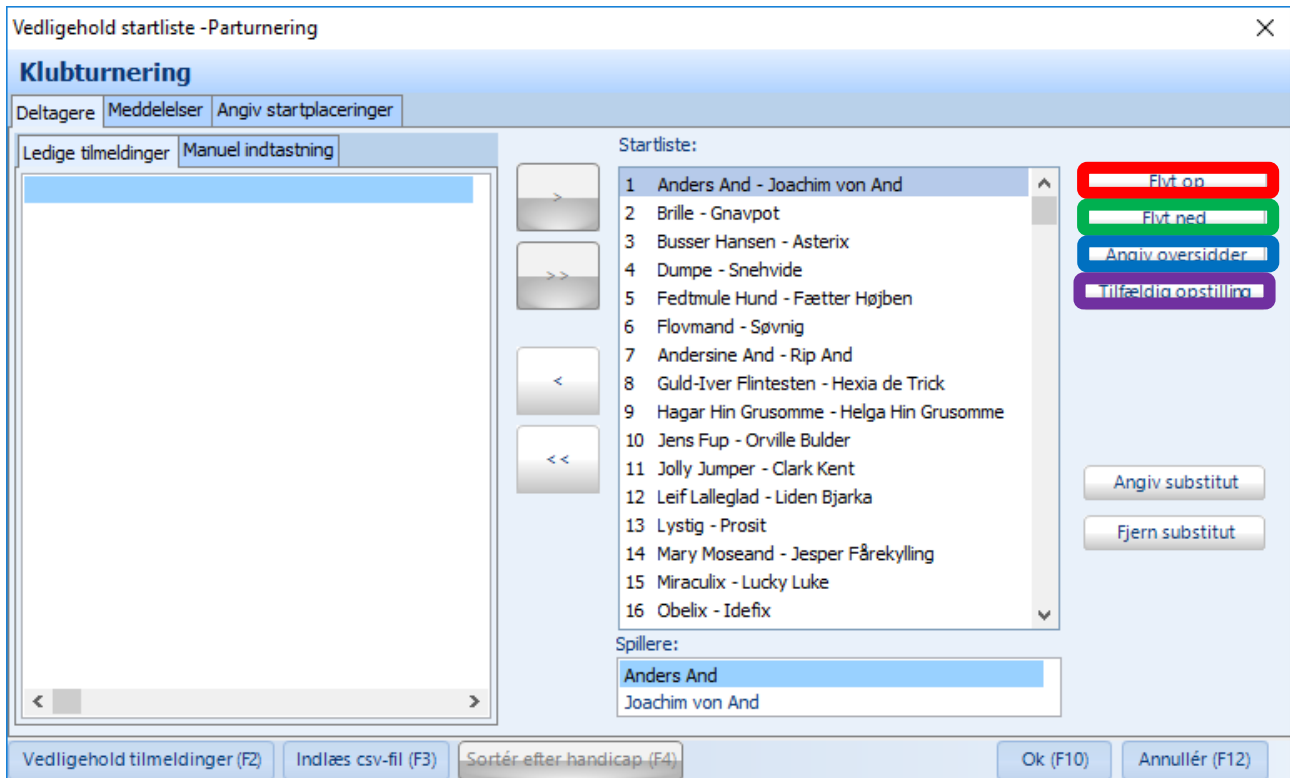

Hvis parrene er sat på startliste enten efter handicaprækkefølge eller alfabetisk rækkefølge, kan man lave en tilfældig rækkefølge ved at trykke "Tilfældig opstilling" (lilla boks).

Hvis et par skal have et bestemt parnummer kan dette gøres vha. "Flyt op" (rød boks) og "Flyt ned" (grøn boks).

Hvis der er en oversidder, angives dette ved at trykke "Angiv oversidder" (blå boks).

9) Parnumrene er nu tildelt.

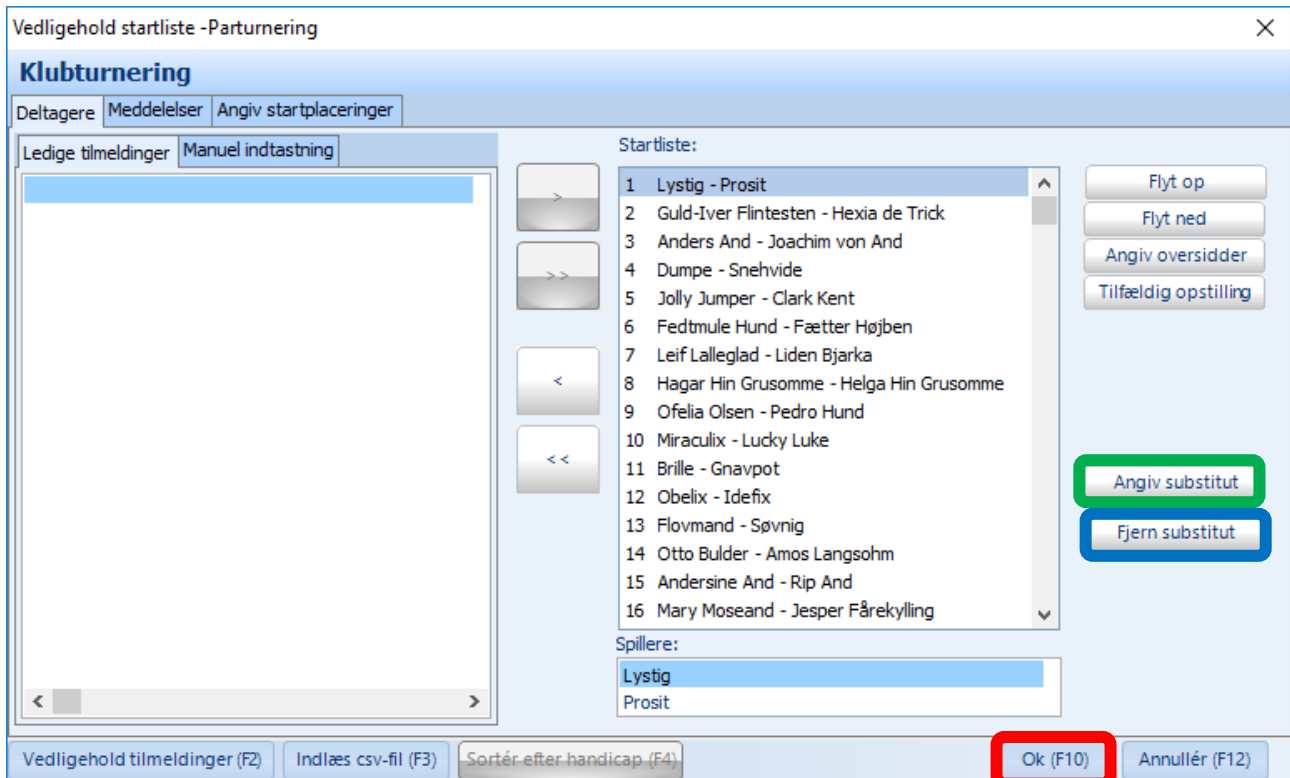

Hvis der er en eller flere substitutter kan disse indsættes ved at markere det pågældende par og trykke "Angiv substitut" (grøn boks). En forkert angivet substitut fjernes ved at trykke "Fjern substitut" (blå boks). Hvis man bruger Bridgemate kan man bede deltagerne om at indtaste medlemsnumre. Herved kan substitutter automatisk blive angivet på startlisten.

Når startlisten er færdig, trykkes "OK" (rød boks).

10) Startlisten er dannet.

BridgeCentral - 9999 - *** DBF KURSUSKLUB ***

Filer Vedligehold Udskrifter Hjælp

Find og vis medlem Klubbens hjemmeside Sikkerhedskopiering af data

Klubturneringer

Klub
Mandagsklubben
Periode
Vis planlagte
Oversigt

Klubturnering - Mandagsklubben

Klubturnering Parturnering Anvend udspil Ja
Beskrivelse
Ny klubturnering
Ret klubturnering
Slet klubturnering

Turnering

Turnering Mitchell, 18 par Dato 07-01-2019
Turneringsform Par-turnering Sektion 1
Række A-rækken MP-tildeing Bronze
Handicapudregning Ja Gns. handicap 29,84 Handicappremier Nej
Ret turnering
Annuller turnering

Detaljer

Turneringsafvikling
Tilmeldinger
Startliste
Indtastet score
Resultater

Turneringsafvikling

Vedligehold startliste
Angiv startscore
Indtast kortforordninger
Udskriv kortfordelinger
Udskriv startdata
Startdata til hjemmeside
Start BridgeMate

Hent data fra BridgeMate
Indtast score
Udskriv rundestilling

Hent data fra BridgeMate
Udskriv resultater
Resultater til hjemmeside

Velkommen
Klubturneringer
Medlemmer
Klubber
Hovedklub

Brugernavn: Kursusklubben BridgeCentral version : 3.2.8 Databaseserver: (Local)

Startlisten er nu dannet og kan fx ses under punktet "Startliste" (rød boks), lige som startlisten kan udskrives fra punktet "Udskriv startdata" (grøn boks).

Det er nu muligt at angive en startscore (blå boks).